

## Childrens' Trail Italian translation: 11+ years

BENVENUTI al Plymouth City Museum and Art Gallery

Percorsi per ragazzi dagli 11 anni in poi

Il percorso è studiato per ragazzi dagli 11 anni in poi ed è un supporto per visite autonome che permettano ai giovani visitatori e alle loro famiglie di divertirsi, esplorare il museo e incoraggiare conversazioni sugli oggetti esposti.

Stai seguendo il percorso dalle impronte viola quindi dove c'è un oggetto del percorso troverai un'impronta viola lì vicino – allora guardati intorno per trovare le impronte!

Segui il percorso sala per sala. Divertiti e esplora! Forza!



### Esplora la natura:

Wow, guarda questa creatura divertente, riesci a scoprire come si chiama?

Questo è il teschio di un tricheco. Sapevi che queste zanne possono crescere fino all'esagerata lunghezza di un metro?! Riesci a immaginare a cosa possano servire a un tricheco?



### Portare il Mondo a Plymouth

Suona gli strumenti, come si chiamano?

Il \_\_\_\_\_ il \_\_\_\_\_ e il \_\_\_\_\_



Queste cavigliere di ottone erano indossate da ragazze e donne verso la fine del 1890 fino al 1905 come segno di prestigio e ricchezza. Le indosseresti tutto il giorno? Sembrano molto pesanti e scomode, vero?!

### Antico Egitto

Trova le mummie di gatti, quante ce n'è?

Gli Egizi mummificavano gli animali per 4 motivi:  
permettere agli animali domestici di andare nell'aldilà

fornire cibo nell'aldilà

fare un'offerta a un particolare dio

perchè molti animali erano visti come la manifestazione fisica degli dei adorati dagli Egizi

I vasi canopi (o canopici) conservano gli organi di Egizi pronti per l'aldilà. Questo vaso ha una testa di sciacallo che indica contenesse uno stomaco (bleah!) ed era protetto dal dio Neith.

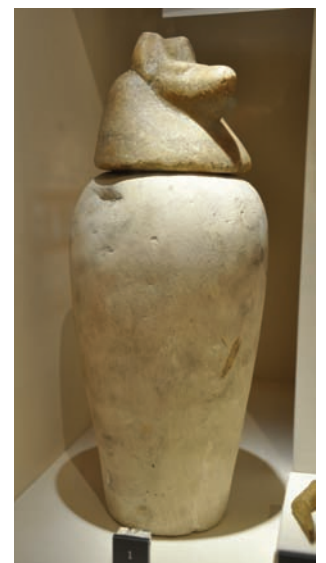

**Scoperta:**

Esplora la sezione interattiva che si trova sulla destra dell'ingresso della sala "uncovered".

Cosa riesci a scoprire dei manufatti nella vetrina? Puoi indovinare cosa sono? Pensiamo possano essere pettini per togliere i pidocchi! Sono stati trovati a Plymouth e risalgono al XVI e XVIII secolo. Per cos'altro potevano essere usati?

**Plymouth: porto e luoghi.**

Avevi mai visto la torre di Smeaton prima d'ora? Trova il modellino da collezione di quella ricostruita alla Hoe. Riesci a trovare altri modellini del faro?

Guarda questo fantastico modellino di osso risalente al XVIII – inizi XIX secolo. Scrivi qui sotto cosa vedi sopra al modellino di nave.

Disegna i 5 oggetti che ti sono piaciuti di più nel museo – non dimenticarti di scrivere il loro nome!

Complimenti! Hai finito il percorso! Non dimenticarti di ritirare il tuo premio all'ingresso!!