

Childrens' Trail Spanish translation: 11+ years

Bienvenidos al museo de la ciudad de Plymouth y a la galería de arte!

El museo de Plymouth y la galería de arte cuentan con una gran variedad de obras de arte y artefactos por descubrir!

La ruta ha sido diseñada para niños a partir de los 11 años y se trata de una ayuda para las visitas autoguiadas, cuyo fin es facilitar a los niños y a los familiares que visitan juntos el museo el disfrute y recorrido por el mismo y a la vez se les anima a que hagan comentarios sobre los objetos expuestos.

Están siguiendo la ruta de las pisadas moradas, lo que significa que cada vez que se encuentren con un objeto perteneciente a dicha ruta habrá una pisada morada junto al mismo, así que no se pierdan las pisadas!

Sigan la ruta de sala a sala.
Diviértasen y explorar!

Vayan!



Explora la naturaleza

- 1) Anda, mira que criatura más rara! Puedes averiguar cómo se llama?
- 2) Esto es un cráneo de morsa. Sabías que los colmillos pueden increíblemente alcanzar un metro de longitud? Te puedes imaginar



El resto del mundo ha llegado a Plymouth



- 3) Toca los instrumentos. Cómo se llaman? El/la _____ el/la _____ y el/la _____.
- 4) Chicas adolescentes y mujeres llevaron estos brazaletes de latón para el tobillo desde finales de la década de 1890 hasta 1905 como un símbolo de prestigio y riqueza. Te gustaría llevar uno puesto todo el día? A que parecen muy pesados e incómodos?

Antiguo Egipto

- 5) Encuentra los gatos momificados. Cuántos hay?
Los egipcios momificaban animales por cuatro motivos: 1) para permitirle a sus mascotas que tuviesen una vida eterna; 2) para proveer alimentos en el más allá; 3) para hacer de ofrenda a un dios en particular; 4) debido a que muchos animales eran considerados como una manifestación física de los dioses egipcios que eran adorados.
- 6) Las vasijas canópicas contenían las partes del cuerpo preservadas de aquellos egipcios que estaban preparados para marchar al más allá. Esta vasija tiene la forma de la cabeza de un chacal y sugiere que contuvo el estómago del difunto (puja!) y que estaba protegido por la diosa Neith.

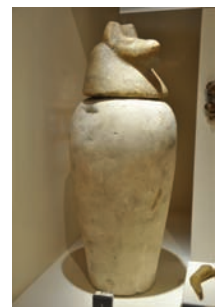

Descubrimiento

- 7) Investiga la sección interactiva situada a la derecha de la entrada de la galería "descubrimiento". Qué puedes averiguar sobre algunos de los artefactos que están detrás de la vitrina?
- 8) Puedes adivinar qué son dichos artefactos? Creemos que posiblemente se traten de peines para piojos! Se encontraron en Plymouth y datan del siglo XVI al siglo XVIII. Qué otra función pueden haber tenido?



Plymouth: el puerto y la ciudad

- 9) Has estado anteriormente en la torre de Smeaton? Encuentra la pequeña maqueta de coleccionista que corresponde a una reconstrucción de Hoe. Puedes ver alguna otra maqueta de faro?
- 10) Observa esta fantástica maqueta de hueso que data del siglo XVIII a principios del siglo XIX. Escribe lo que puedas ver en la maqueta del barco hecha de hueso.
_____.

Dibuja tus cinco artefactos favoritos que hayas encontrado en el museo. No te olvides de escribir el nombre!

Muy bien! Has finalizado la ruta! No se te olvide recoger tu premio en la recepción.