

Childrens' Trail Italian translation: 6 - 10 years

Benvenuti al Plymouth City Museum and Art Gallery

Percorsi per bambini dai 6 ai 10 anni

Il Plymouth City Museum and Art Gallery ti offre una meravigliosa collezione d'arte e manufatti tutta da esplorare!

Il percorso è studiato per bambini di età compresa tra i 6 e i 10 anni ed è un supporto per visite autonome che permettano ai giovani visitatori e alle loro famiglie di divertirsi, esplorare il museo e incoraggiare conversazioni sugli oggetti esposti.

Stai seguendo il percorso dalle impronte arancioni quindi dove c'è un oggetto del percorso troverai un'impronta arancione lì vicino – allora guardati intorno per trovare le impronte!

Segui il percorso sala per sala. Divertiti e esplora!Forza!

Esplora la Natura

Bleah, questo sembra un cervello, cosa pensi che sia?



Scopri a chi appartiene questo grande teschio.



Portare il Mondo a Plymouth

Questa tigre-marionetta viene dal Burma ed era usata per insegnare ai bambini la creazione. La tigre entrava sempre dalla sinistra perchè ciò era visto come qualcosa di cattivo!

Suona gli strumenti! Si chiamano un Ba _ a _ _ _ , D _ em _ _ e un M _ i _ a.



Antico Egitto

Guarda questo Shabti, questi modelli si trovavano nelle tombe e si pensava fossero messe lì come sostituti di quelli veri nel caso in cui i morti dovessero lavorare anche nell'aldilà.

Trova la testa del gatto-mummia!



Scoperta

Scopri cos'è l'oggetto nella vetrina, scrivilo qui sotto.

Metti insieme i pezzi di ceramica!

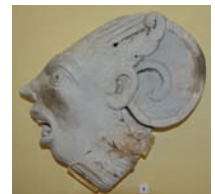

Plymouth: porto e luoghi

Guarda il più grande modellino di barca nella sala, disegnano qui sotto.

Trova i calzini! Sono di

Disegna i 5 oggetti che ti sono piaciuti di più nel museo – non dimenticarti di scrivere il loro nome!

Complimenti!Hai finito il percorso!Non dimenticarti di ritirare il tuo premio all'ingresso!